ZESPÓŁ 6 BUDYNKÓW MIESZKALNYCH WIELORODZINNYCH
przy ul. Opoczyńskiej we Wrocławiu

F / 2 / 5

Nr budynku	Adres	Kondygnacja	Opis mieszkania	Powierzchnia netto mieszkania
F	ul. OPOCZYŃSKA 33/5	II PIĘTRO	3 pokoje + aneks kuchenny + antresola	**81,92m2**

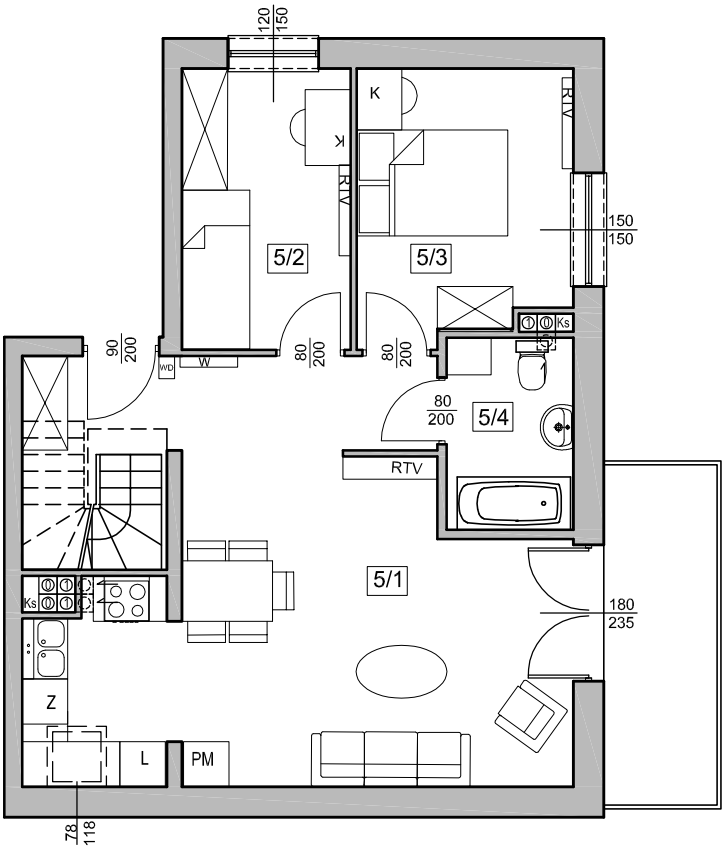

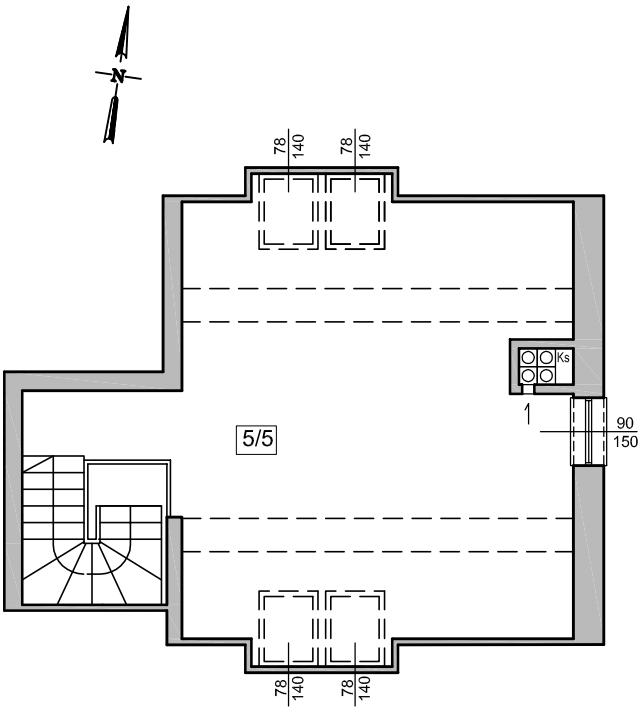

skala 1:100

PLAN ZESPOŁU

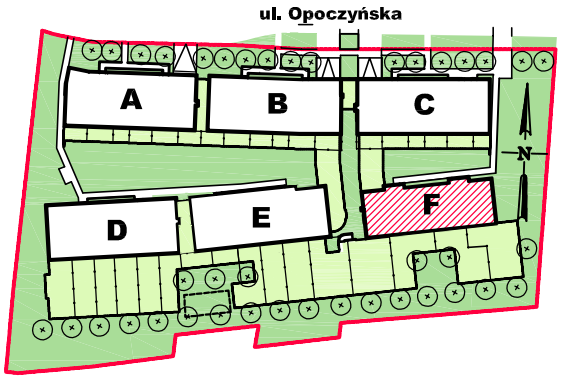

LOKALIZACJA W BUDYNKU

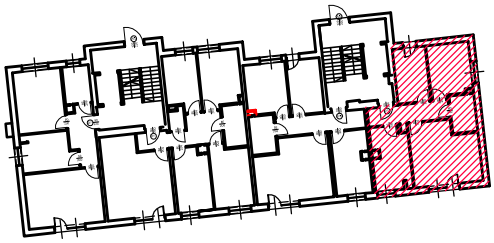

Nr pom.	Nazwa pomieszczenia	powierzchnia netto (m2)
5/1	pokój + aneks kuchenny	33,21
5/2	pokój	8,12
5/3	pokój	9,79
5/4	łazienka	4,07
5/5	antresola	26,73
	ŁĄCZNIE	81,92
	balkon	~6,50
	taras	~18,50

RZUT MIESZKANIA ZOSTAŁ SPORZĄDZONY NA PODSTAWIE PROJEKTU BUDOWLANEGO I JEST WERSJĄ POGLĄDOWĄ. ZASTRZEGA SIĘ MOŻLIWOŚĆ ZMIAN W UKŁADACH MIESZKAŃ I PODANYCH POWIERZCHNIACH ZGODNIE Z ZAPISAMI UMOWY DEWELOPERSKIEJ.

BUDOTEX®

PRZEDSIĘBIORSTWO BUDOWLANE BUDOTEX Sp z o.o.
52-326 Wrocław, ul. Czekoladowa 49a
tel. +48 71/786 65 40, 786 65 45